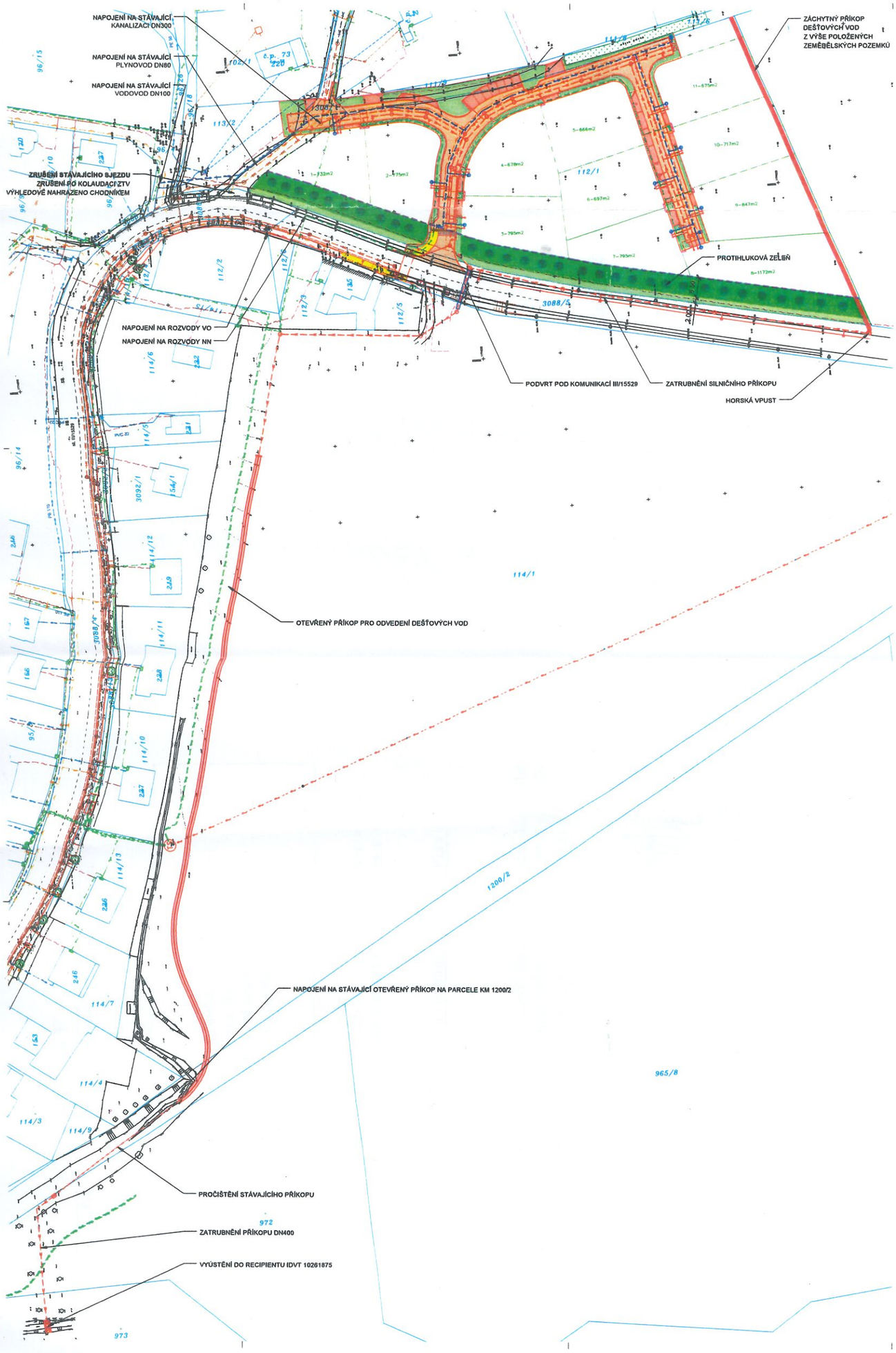


Souhlas ze dne 19.8.2019

Obec Plav
Plav 57
370 07 České Budějovice
IČ 005 81 861

ČLENĚNÍ STAVEBNÍCH OBJEKTŮ:

SO-01 Komunikace a zpevněné plochy

SO-02 Dešťová kanalizace

SO-03 Splašková kanalizace

SO-04 Vodovod

SO-05 Plynovod

SO-06 Veřejné osvětlení

SO-07 Rozvody nízkého napětí

LEGENDA:

NAVRŽENÉ PLOCHY
- KOMUNIKACE
- VJEZDY A PARKOVACÍ STÁNÍ
- CHODNÍKY
- VEŘEJNÁ ZELEŇ
- SOUKROMÁ ZELEŇ

NAVRŽENÉ INŽENÝRSKÉ SÍTĚ
- VODOVOD
- SPLAŠKOVÁ KANALIZACE
- DEŠŤOVÁ KANALIZACE
- PLYNOVOD
- VEŘEJNÉ OSVĚTLENÍ
- NÍZKÉ NAPĚTÍ (ŘEŠENO SAMOSTATNÝM PROJEKTEM E.ON)
- OTEVŘENÝ PŘÍKOP
- VODOVODNÍ PŘÍPOJKA
- SPLAŠKOVÁ PŘÍPOJKA
- DEŠŤOVÁ PŘÍPOJKA
- PLYNOVODNÍ PŘÍPOJKA

STÁVAJÍCÍ INŽENÝRSKÉ SÍTĚ
- VODOVOD
- KANALIZACE
- PLYNOVOD
- SDĚLOVACÍ KABEL
- KABEL NN
- KABEL VEŘEJNÉHO OSVĚTLENÍ

OSTATNÍ
- SDRUŽENÝ PILÍŘ (ELEKTROMĚR + PLYNOMĚR)
- ULIČNÍ VPUSŤ
- ČLENĚNÍ PARCEL BUDOUCÍ ZÁSTAVBY
- OCHRANNÉ PÁSMO SILNICE III. TŘÍDY

VAK projekt s.r.o.
B. Němcové 12/2, 370 60 České Budějovice
Tel.: 602 150 148; Email.: vakprojekt@vakprojekt.cz, www.vakprojekt.cz

ZODP. PROJEKTANT	VYPRACOVAL	KRESLIL	VEDOUCÍ ÚTVARU	KOPIE ČÍSLO
Ing. PETR ŠIMONTEK	Ing. PETR ŠIMONTEK	Ing. PETR ŠIMONTEK	Ing. Petrák, dil.	
OKRES	České Budějovice (Jihočeský kraj)			STUPEŇ PROJEKTU
MÍSTO STAVBY	Obec Plav, k.ú. Plav (791642)			PROJEKTOVÁ DOKUMENTACE PRO ÚZEMNÍ ROZHODNUTÍ
INVESTOR	Radlová deníky Plav a.s., Ovocný trh 976/11, Praha			
NÁZEV AKCE	ZTV Plav - lokalita Z 01			DATUM PROJEKTU III./2019
				FORMÁT VÝKRESU 8xA4
STAVEBNÍ OBJEKT				MĚŘÍTKO 1:250
OBSAH VÝKRESU	Koordinační situační výkres			Č. VÝKRESU C.3